

Meisterausbildung

Ihr Trumpf im Geschäft

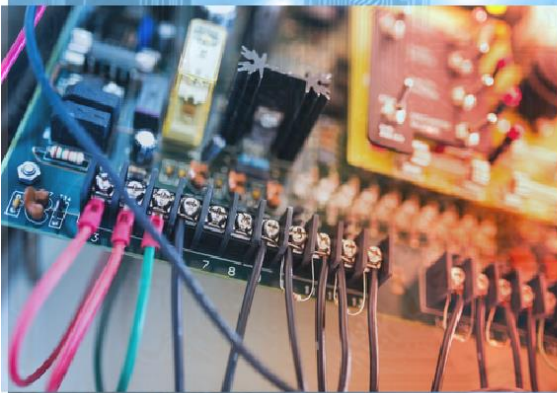

Meister werden!



Bildquelle:

Meister werden!

Ihre Zukunft –spannend und vielseitig- gestalten mit dem BZL Lauterbach!

Wir sind eine von drei Bundesfachschulen, des Deutschen Elektrohandwerkes und anerkanntes Kompetenz- und Schulungszentrum für Elektro- und Informationstechnik und bilden seit 1970 Meister aus. Mit idyllischer Lage unseres Hauptsitzes in der Kreisstadt des Vogelsbergkreises Lauterbach/Hessen.

Ihre Vorteile

- ✓ Wir sind Elektrotechnik Spezialisten
- ✓ Hohe Erfolgsquote in den Meisterprüfungen
- ✓ Lernen in kleinen Gruppen – nachhaltig und erfolgreich
- ✓ Nah gelegene und bezahlbare Unterkunft für Meisterschüler
- ✓ Wir unterstützen Sie bei der Beantragung von Fördergeldern und -prämien

Die Meisterausbildung

Die Ausbildung zum Meister besteht aus vier Teilen:

Teil I: Fachpraxis
Teil II: Fachtheorie

Teil III: betriebswirtschaftliche und rechtliche Kenntnisse
Teil IV: Berufs- und Arbeitspädagogik nach Ausbilder-Eignungsordnung

Teil I und II: Fachtheorie und Fachpraxis

- | | |
|--|--|
| <ul style="list-style-type: none">• Grundlagen der Elektrotechnik, Elektronik• Digitaltechnik mit mathematischen Anwendungen• Beleuchtungstechnik• Gebäudesystemtechnik• Industrieautomation• Kommunikationstechnik• Netzwerktechnik | <ul style="list-style-type: none">• Energietechnik• Regenerative Energien / Klima / Heizung• Berufsbezogene, sicherheitsrelevante Gesetze• Normen, Regeln und Vorschriften• Projektierung und Fachkalkulation• Elektro- u. Sicherheitstechnik• Auftragsabwicklung• Betriebs-, Arbeitsorganisation |
|--|--|

Teil III: Betriebswirtschaftliche und rechtliche Kenntnisse

- Betriebswirtschaft
- Rechnungswesen
- Steuern und Recht

Teil IV: Allgemeine Meisterqualifikationen

- Berufs- und Arbeitspädagogik

Wir empfehlen: Die Meisterausbildung mit den Teilen III und IV zu beginnen, da Kenntnisse der Teile III und IV für den Teil II hilfreich sind und Bereiche hieraus in der Prüfung abgefragt werden.

Innerhalb welcher Zeit müssen alle Teile absolviert werden?

Sie haben insgesamt ein Zeitfenster von drei Jahren um Ihre Ausbildung zum Meister zu absolvieren.

INFO!

Die Teile III + IV Allgemeine Meisterqualifikationen, kann natürlich auch von Teilnehmern aus allen anderen Handwerksberufen besucht werden. Genauso kann die Absolvierung der Teile I + II in Teilzeit vor oder nach Besuch der Teile III + IV erfolgen.

Kostenfreie Zusatzqualifikationen!

- ✓ KNX Zertifikat (Grundkurs)
- ✓ Grundseminar im Rahmen des Unternehmermodell nach DGUV Vorschrift 2 (BG ETEM)
- ✓ Sicherheitsschein Sachkundiger für den Anschluss von Anlagen und Geräten an das Niederspannungsnetz



Prämie!

Die drei Lehrgangsbesten erhalten:

- 1. Platz:** 1 Gutschein für ein 2 Tagesseminar im BZL
- 2. + 3. Platz:** je einen Gutschein für ein 1 Tagesseminar im BZL

Kurstermine, Preise und Anmeldung

Kurs Nr.	Teil III+IV (8401)		Teil III (8421)		Teil I+II (8420)	
	Beginn	Ende	Beginn	Ende	Beginn	Ende
M-ET 38	04.01.2021	05.03.2021	Findet im selben Zeitraum wie Kurs <u>8401</u> in variablen Blöcken statt.		08.03.2021	17.12.2021
M-ET 39	01.07.2021	15.09.2021			16.09.2021	05.07.2022
M-ET 40	03.01.2022	04.03.2022			07.03.2022	20.12.2022
M-ET 41	01.07.2022	15.09.2022			16.09.2022	04.07.2023
M-ET 42	02.01.2023	03.03.2023			06.03.2023	19.12.2023

	Dauer	Preise	Zahlungszyklus
Teil I + II	ca. 36 Wochen (9 Monate)	8.995,50 €	Monatlich (999,50 €)
Teil III + IV	ca. 9 Wochen	2.299,00 €	pro Kurs
Teil III	ca. 6 Wochen	1.900,00 €	pro Kurs

Anmeldung zum
Meisterkurs:

www.bzl-lauterbach.de/meister

Prüfungen

<p>Wann?</p> <p>Teil I+II:</p> <ul style="list-style-type: none"> Die Prüfungen finden innerhalb der letzten sieben Wochen des Kurses statt. <p>Teil III+IV:</p> <ul style="list-style-type: none"> Die schriftlichen und mündlichen Prüfungen finden nach Beendigung... 	<p>Wo?</p> <p>Alle Prüfungen werden durch die Prüfungskommission der Handwerkskammer Wiesbaden durchgeführt und finden im BZL Lauterbach e. V. statt.</p>	<p>Gebühren?</p> <p>Die Höhe der Prüfungsgebühren finden Sie in dem Merkblatt Gebühreninformation Meisterprüfung der Handwerkskammer Wiesbaden unter: www.hwk-wiesbaden.de im Downloadservice Meisterprüfung.</p>
---	--	---

Förderangebote

Sie benötigen finanzielle Unterstützung während der Ausbildung? Hier finden Sie verschiedene Angebote:

- Weiterbildungsstipendium

Aufstiegs (Meister) - BAföG

Aufstiegsprämie

<p>Weiterbildungsstipendium</p> <p>Gefördert werden, junge berufliche Talente, die nach Ihrer Berufsausbildung mehr erreichen wollen (bis zu einem Alter von 24 Jahren) unter folgenden</p> <div style="border: 1px solid orange; padding: 5px;"> <p>Zuschüsse zu anspruchsvollen Weiterbildungen:</p> <ul style="list-style-type: none"> Lehrgänge für fachbezogene berufliche Qualifikationen Vorbereitungskurse auf Prüfungen der berufl. Aufstiegsfortbildung, z. B. Meister/-in, Techniker/-in Seminare zum Erwerb fachübergreifender u. sozialer Kompetenzen berufsbegleitend Studiengänge, die auf der Ausbildung oder der Berufstätigkeit aufbauen <p>Hierfür gibt es bis zu 8.100 € in max. 3 Jahren – bei einem Eigenanteil von 10 % je Fördermaßnahme. Die Beantragung muss vor Beginn jeder Weiterbildung erfolgen.</p> </div>	<p>gefördert vom Bundesministerium für Bildung und Forschung</p> <p>koordiniert durch sbb Wir fördern berufliche Talente WEITERBILDUNGSSTIPENDIUM</p> <div style="border: 1px solid black; padding: 5px; margin-top: 10px;"> <p>Ausführliche Informationen finden Sie unter: www.weiterbildungsstipendium.de oder in der Broschüre „Weiterbildungsstipendium“</p> </div>
--	---

- Angaben ohne Gewähr -

Förderangebot für alle Menschen, die sich beruflich fortbilden wollen.
Es besteht aus unterschiedlichen Förderkomponenten:

- Beiträge zum Lebensunterhalt als Vollzuschuss
- anteilige Übernahme von Kosten für Lehrgänge und Kurse
- Vergabe von zinsgünstigen Darlehen über die Kreditanstalt für Wiederaufbau (KfW)

gefördert vom



Fortbildungskosten

Lehrgangs- und Prüfungsgebühren	
Förderung bis zu	15.000 €
Zuschussanteil	50 %
Darlehenserlass bei Prüfungserfolg	50 %
Darlehenserlass bei Unternehmensgründung bis zu	100 %

Materialkosten eines Meisterprüfungsprojekts (und vergleichbarer Arbeiten)	
Förderung bis zur Hälfte der Kosten, höchstens bis zu	2.000 €
Zuschussanteil	50 %

Unterhaltsbedarf

Nach Verbesserung des Aufstiegs BAföG im August 2020 erhöht sich die Unterhaltsförderung und muss **nicht** zurückgezahlt werden.

- Alleinerziehende mit einem Kind erhalten bis zu 1.127 € Unterhaltsbeitrag plus 150 € Kinderbetreuungszuschlag pro Monat.
- Verheiratete mit zwei Kindern erhalten bis zu 1.597 € Unterhaltsbeitrag

Der allgemeine Vermögensfreibetrag liegt bei 45.000 € und erhöht sich je Ehepartner/in und je Kind (Altersgrenze liegt bei 14 Jahren) um 2.300 €.

- Angaben ohne Gewähr -

Weitere

Ausführliche Informationen finden Sie in der Broschüre „Aufstiegs-BAföG“ oder unter: www.aufstiegs-bafoeg.de
Hier finden Sie auch einen „Förderrechner“, die Anträge (PDF) und haben die Möglichkeit Ihren Antrag „online“ zu stellen.

Antrag stellen?

Bei den AFBG-Förderämtern der Länder werden die Leistungen nach dem AFBG beantragt. In der Regel sind dies die zuständigen Ämter für Ausbildungsförderung bei den Kreisen und kreisfreien Städten.

Wo?

Welches Amt für Sie zuständig ist, richtet sich nach dem Wohnort, an dem Sie zum Zeitpunkt der Antragstellung gemeldet sind. Auf der Internetseite www.service.hessen.de finden Sie unter folgendem Link: <https://www.bafoeg-hessen.de/BAfoeGOnline/afbg/FormblattAuswahl.aspx> die zuständigen Ämter für Ausbildungsförderung.

Handwerksmeisterinnen und Handwerksmeister, die nach dem 01. Januar 2018 ihre Meisterprüfung vor einer hessischen Handwerkskammer erfolgreich abgeschlossen haben und ihren Hauptwohnsitz und/oder ihren Arbeitsplatz in Hessen haben, können ab sofort eine Meisterprämie in der Höhe von 1.000,- € erhalten. Genauere Informationen hierzu erhalten Sie beim Hessischen Ministerium für Wirtschaft, Energie, Verkehr und Wohnen unter: www.wirtschaft.hessen.de/wirtschaft/berufliche-bildung/foerderprogramme/hessen-honoriert-erfolgreiche-fortbildungen-mit-der-aufstiegspraemie



- Angaben ohne Gewähr -

INFO!

Wir bieten für die Dauer der Ausbildung eine Unterkunft für einen Monatspreis ab 190 EUR inkl. Nebenkosten an.

Gibt es noch offene Fragen?

Wir beraten Sie gerne!



Vogelsbergstraße 25
36341 Lauterbach
Tel. 06641 9117 0
Fax 06641 9117 27
info@bzl-lauterbach.de